



Compte

Administratif 2020

Ville de Rueil-Malmaison



Les résultats du compte administratif 2020

Fonctionnement		Résultats
Dépenses 230,9 M€	Recettes 236,8 M€	5,9 M€
Investissement		
Dépenses 81,0 M€	Recettes 91,9 M€	10,9 M€
Restes à réaliser		
Dépenses 12,9 M€	Recettes 1,6 M€	- 11,3 M€
Apurement comptable M57		- 0,3 M€

Résultat repris au
budget
supplémentaire
2021
+ 5,2 M€

La répartition des recettes de fonctionnement

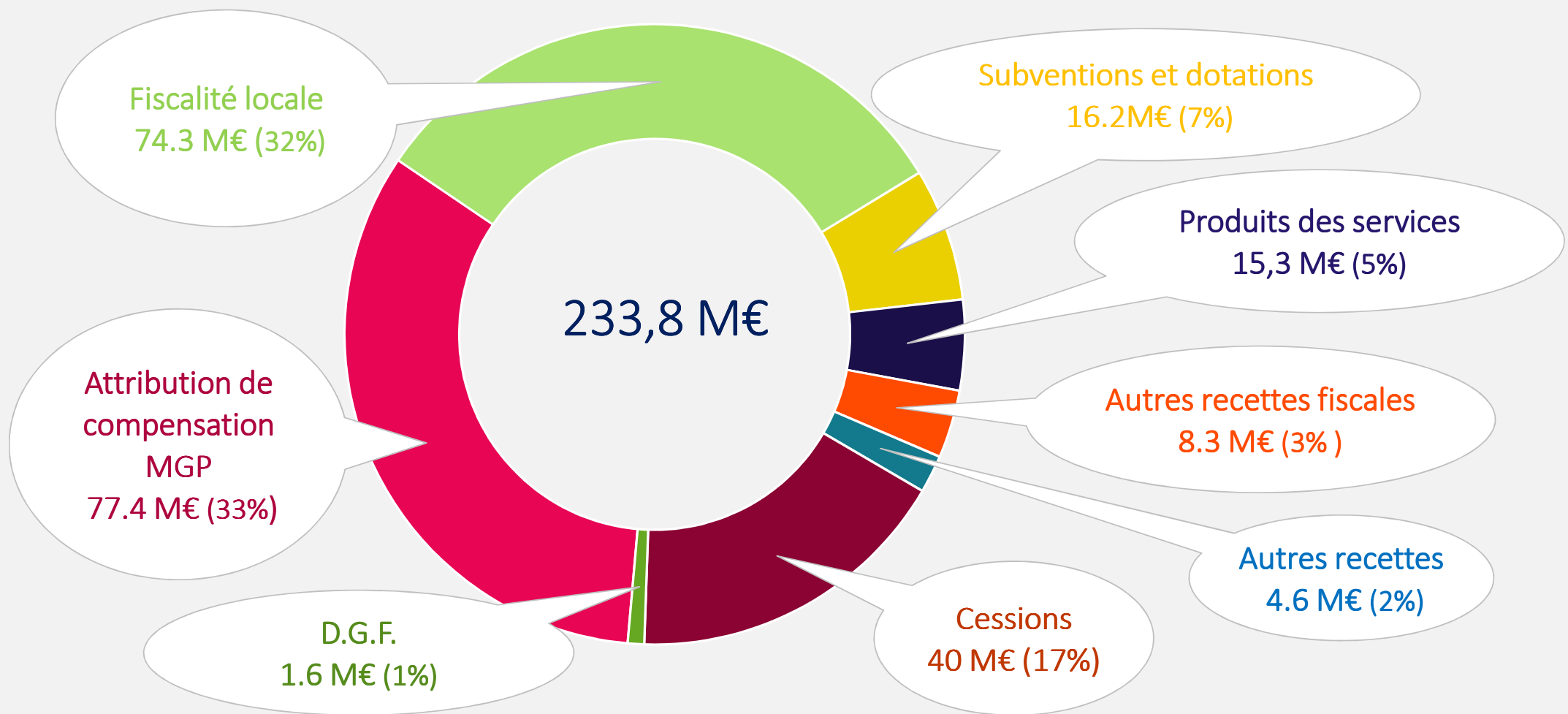

La répartition des dépenses (réelles) de fonctionnement

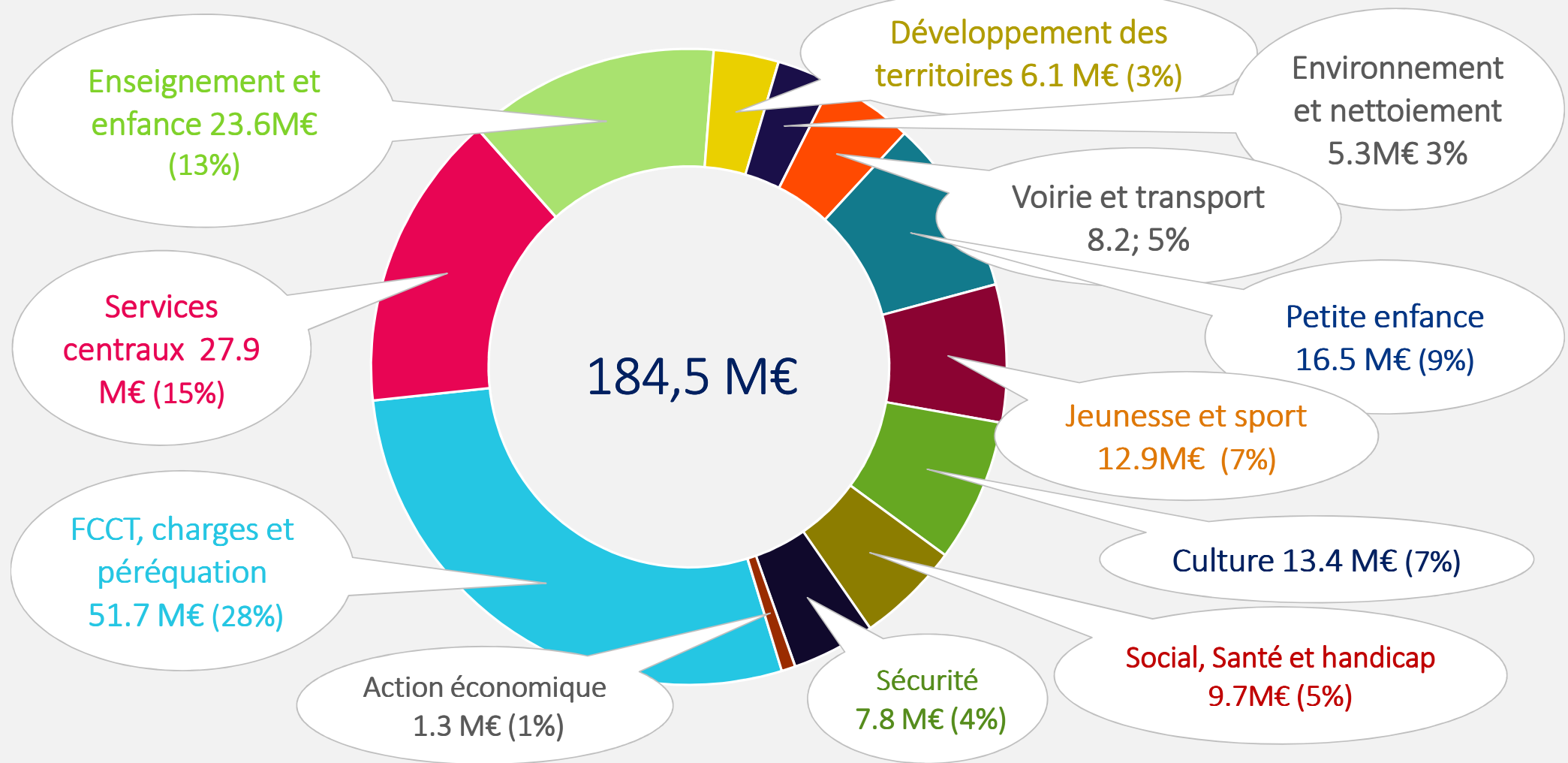

Les charges à caractère général

34,8 M€
(BP : 37,5 M€)

Les fluides
4,0 M€

Restauration
scolaire et
petite
enfance
1,9 M€

Nettoyage
de voirie
4,3 M€

Les DSP
(Cinéma,
théâtre,
piscine)
2,5 M€

Entretien
du
patrimoine
4,3 M€

La masse salariale

83,2 M€
(BP : 83,7 M€)

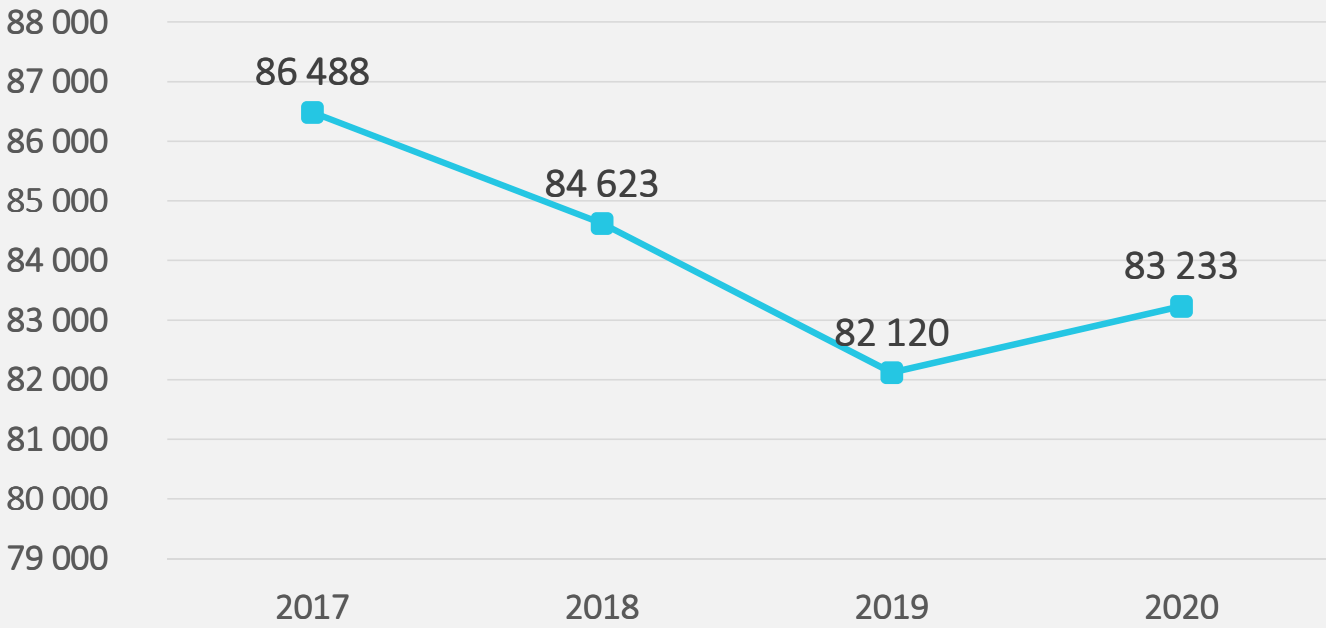

La Péréquation : FSRIF* et FPIC*

FSRIF (sur budget Ville)
6,5 M€

FPIC (sur budget Ville)
6,0 M€

FPIC (sur budget
POLD)
3,9 M€

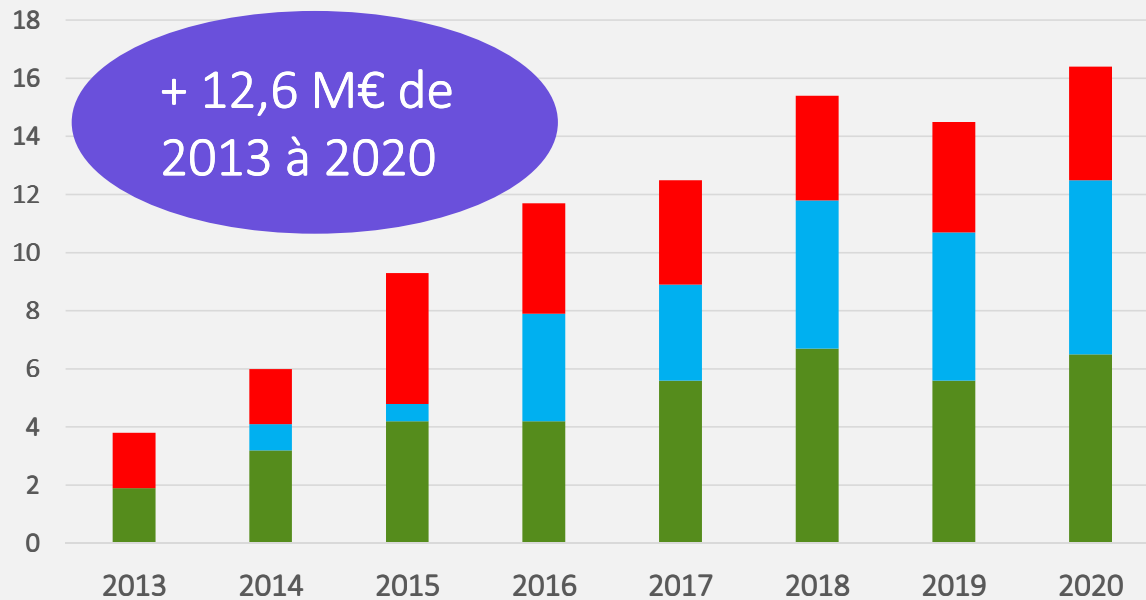

+ 12,6 M€ de
2013 à 2020

16,4 M€ de
péréquation
en 2020

*Fonds de Solidarité de la Région IDF *Fonds de péréquation des ressources communales

La contractualisation de l'évolution des dépenses avec l'Etat

Objectif du contrat : + 0,9 % / an

Réalisation 2018 : - 1,6 %

Réalisation 2019 : - 1,4 %

Réalisation 2020 : - 0,6 %

Objectif de maîtrise des dépenses de fonctionnement plus que respecté !

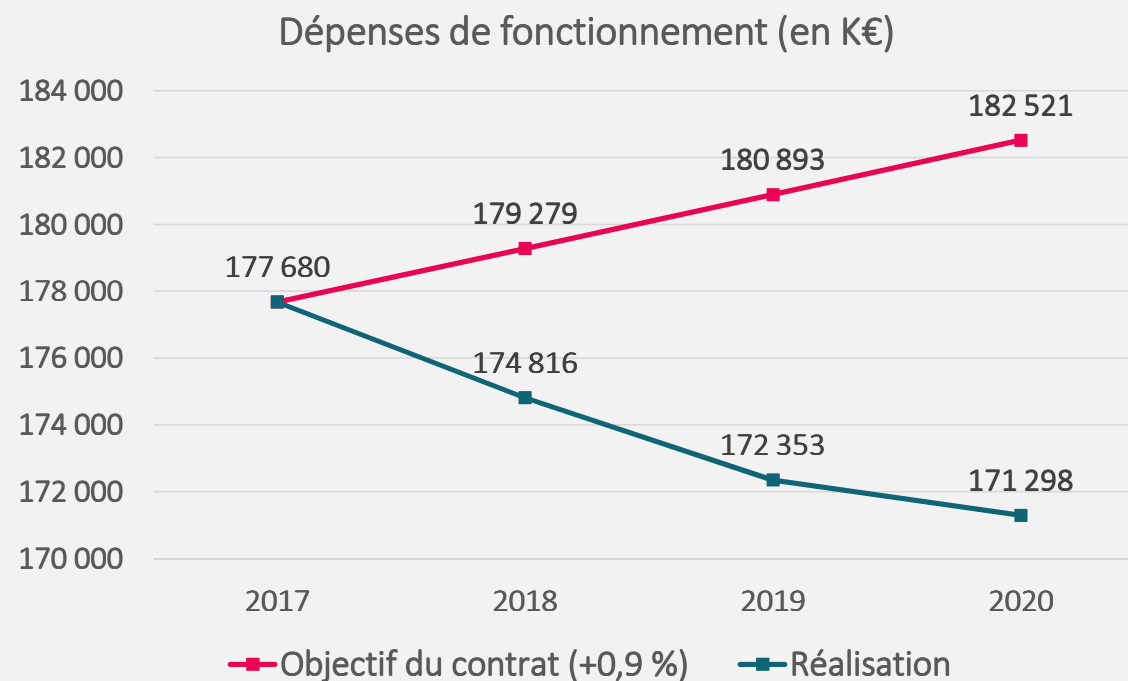

Les cessions mobilières et immobilières

40 M€ de
cessions

SAIEM Moulin à vent: 17,7 M€

Terrains Godardes / Bon raisins : 9,4 M€

Terrains et pavillons place Jean Bru: 4,6 M€

Terrains écoquartier : 3,3 M€

Immeuble rue Corneille : 1,7 M€

Pavillon rue Rochebrune : 0,8 M€

Pavillon avenue Pompidou: 0,8 M€

7,2 M€

Les principales subventions d'équipement perçues



Solde complexe sportif :
323 K€

Ecole Robespierre :
152 K€

Voie St Claire
Deville : 242 K€



Photovoltaïque :
154 K€

Eclairage leds : 108 K€

Véhicules électriques :
105 K€



Complexe sportif :
1 667 K€

Réseau de chaleur :
508 K€

Rue Massena
177 K€



Ecole Robespierre :
1 690 K€

Rue Brossolette :
602 K€

La Dette

Remboursement
du capital
- 13,4 M€

Emprunt
d'équilibre au
budget
+ 3,2 M€

Evolution de l'encours de dette

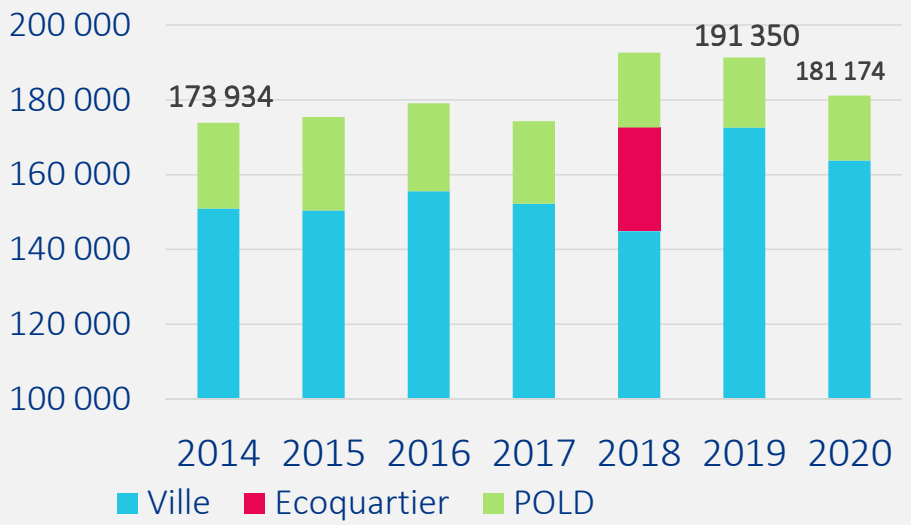

Les dépenses d'équipement

46,3 M€

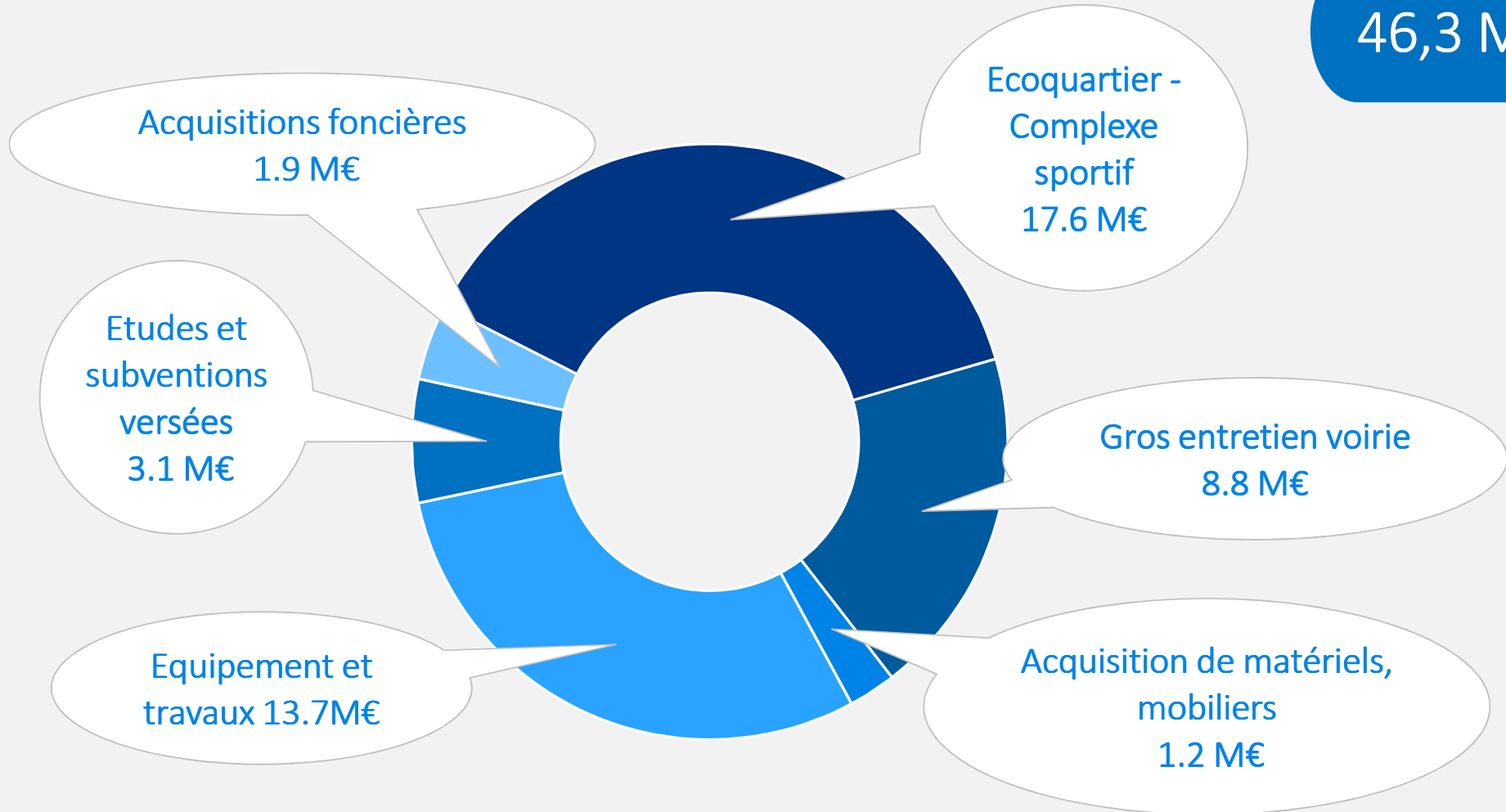

Les dépenses d'équipement par secteur

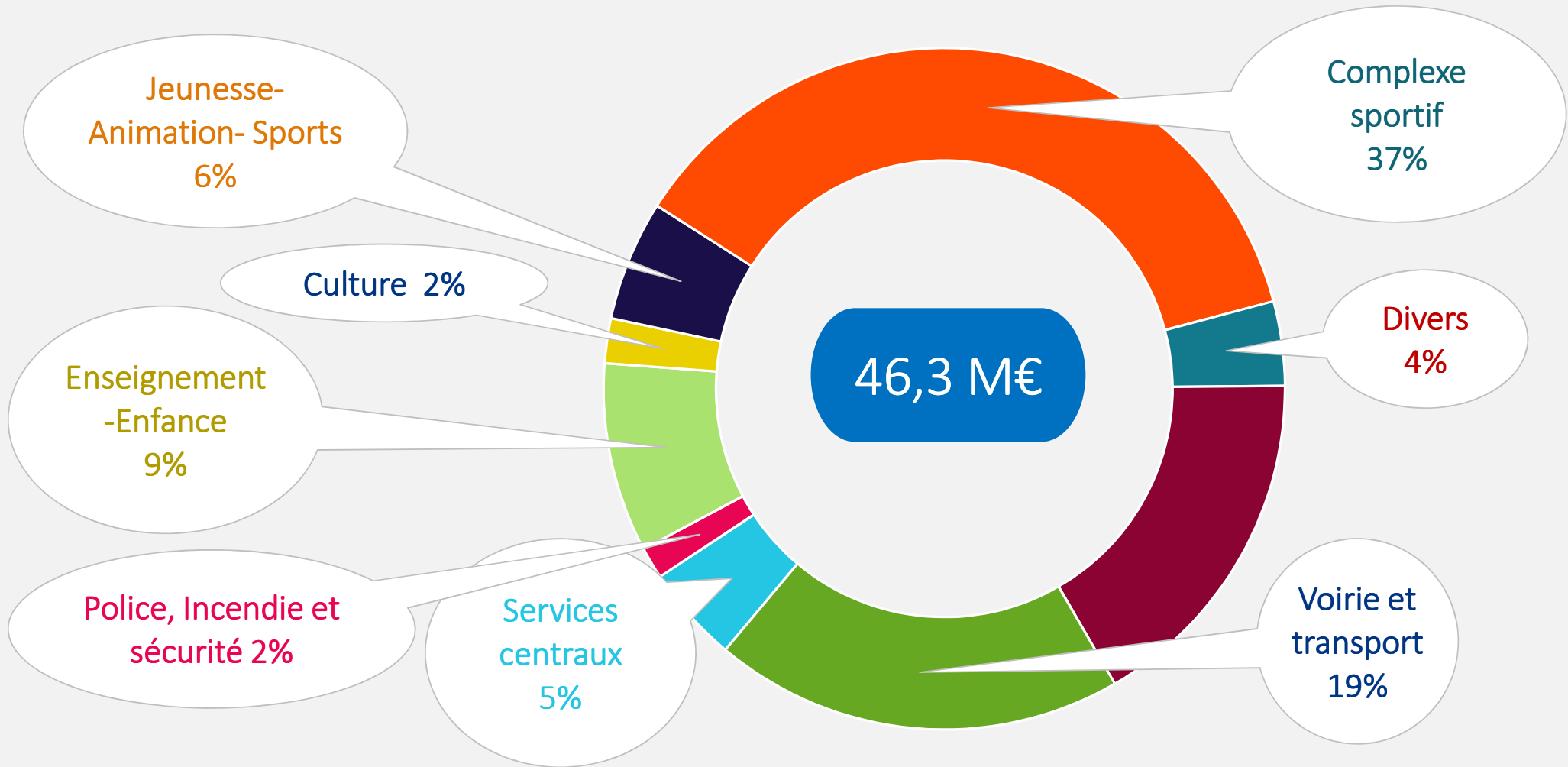

Merci de votre attention

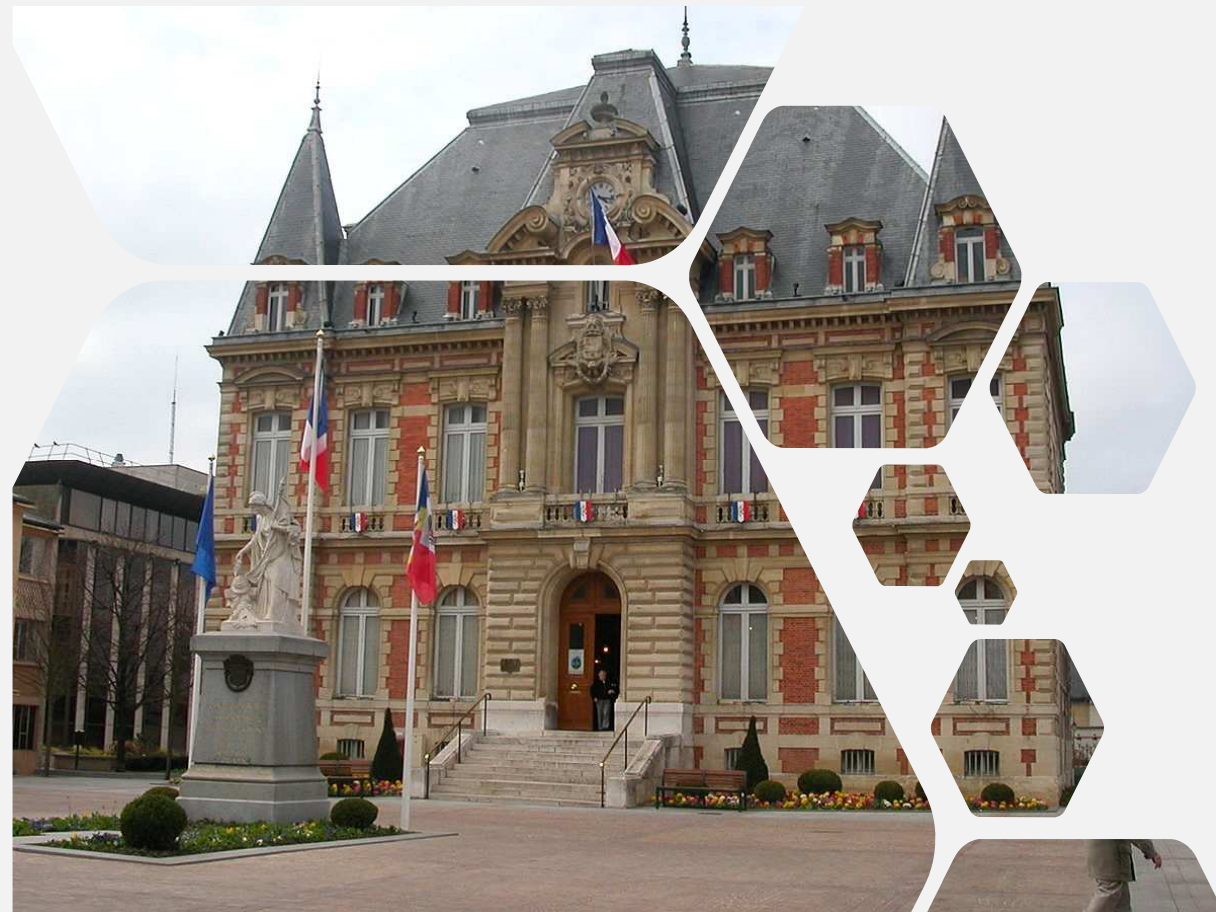

Vote du Compte Administratif 2020

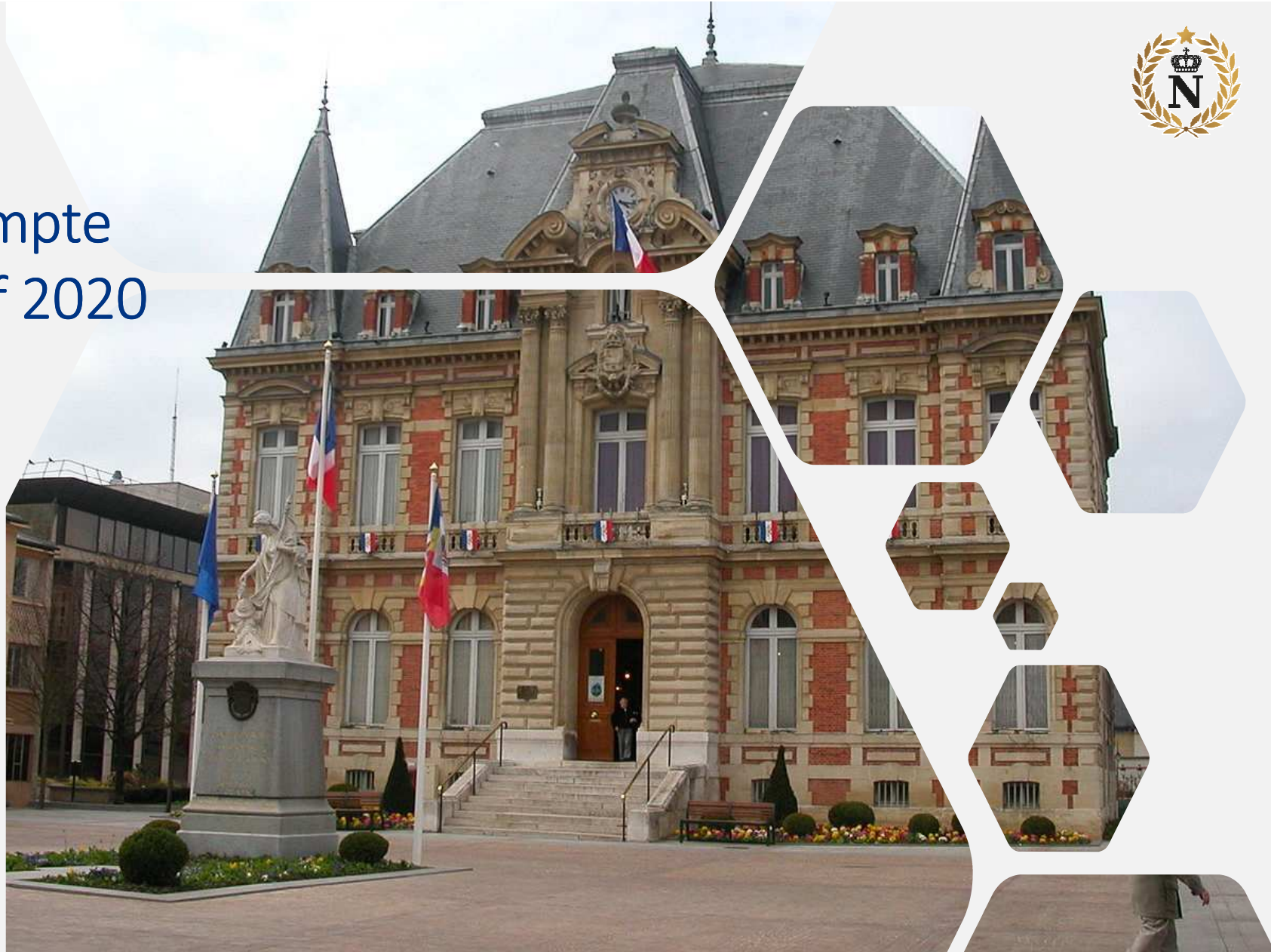

Les résultats du compte administratif

	RESULTAT DE L'EXERCICE			
	Mandats émis	Titres émis	Reprise résultats exercice antérieur (1)	Résultat ou solde (A) (1)
TOTAL DU BUDGET	299 474 695,24	325 761 920,88	-9 497 230,79	A1 16 789 994,85
Investissement	68 543 257,35	91 945 228,39	(2) -12 471 350,34	A2 10 930 620,70
Dont 1068		19 343 518,99		
Fonctionnement	230 931 437,89	233 816 692,49	(3) 2 974 119,55	A3 5 859 374,15

	RESTES A REALISER (4)		
	Dépenses	Recettes	Solde (B) (5)
TOTAL des RAR	I + II 12 873 929,35	III + IV 1 600 000,00	B1 -11 273 929,35
Investissement	I 12 873 929,35	III 1 600 000,00	B2 -11 273 929,35
Fonctionnement	II 0,00	IV 0,00	B3 0,00

		RESULTAT CUMULE = (A) + (B) (6)
TOTAL	A1 + B1	5 516 065,50
Investissement	A2 + B2	-343 308,65
Fonctionnement	A3 + B3	5 859 374,15

Résultat global de **5 229 187,56**
après apurement du compte
1069 pour 286 877,94